



ΕΦΗΜΕΡΙΣ ΤΗΣ ΚΥΒΕΡΝΗΣΕΩΣ

ΤΗΣ ΕΛΛΗΝΙΚΗΣ ΔΗΜΟΚΡΑΤΙΑΣ

ΤΕΥΧΟΣ ΑΝΑΓΚΑΣΤΙΚΩΝ ΑΠΑΛΛΟΤΡΙΩΣΕΩΝ ΚΑΙ ΠΟΛΕΟΔΟΜΙΚΩΝ ΘΕΜΑΤΩΝ

Αρ. Φύλλου 231

18 Ιουλίου 2014

ΠΕΡΙΕΧΟΜΕΝΑ

ΑΠΟΦΑΣΕΙΣ

Αναγνώριση οδού ως προϋφιστάμενης του 1923, σε εκτός σχεδίου περιοχή, στη θέση «Αξάνεμος», κτηματικής περιφέρειας Καμινίων στο Δήμο Λήμνου.....	1
Καθορισμός χερσαίας ζώνης λιμένα Πλακιά.....	2

ΑΠΟΦΑΣΕΙΣ

Αριθ. 42416/5.36.β3 Αναγνώριση οδού ως προϋφιστάμενης του 1923, σε εκτός σχεδίου περιοχή, στη θέση «Αξάνεμος», κτηματικής περιφέρειας Καμινίων στο Δήμο Λήμνου.	(1)
--	-----

Η ΓΕΝΙΚΗ ΓΡΑΜΜΑΤΕΑΣ
ΑΠΟΚΕΝΤΡΩΜΕΝΗΣ ΔΙΟΙΚΗΣΗΣ ΑΙΓΑΙΟΥ

Έχοντας υπόψη:

1. Τις δ/ξεις του Ν.2503/30.05.1997 (ΦΕΚ 107/Α'/97).
2. Τον Ν. 3852/04.06.2010 "Νέα Αρχιτεκτονική της Αυτοδιοίκησης και της Αποκεντρωμένης Διοίκησης - Πρόγραμμα Καλλικράτης", ΦΕΚ 87/Α'/07.06.2010.
3. Το Π.Δ. υπ' αριθ. 143/2010 "Οργανισμός της Αποκεντρωμένης Διοίκησης Αιγαίου", (ΦΕΚ 236/Α'/27.12.2010).
4. Το ΝΔ/17-7-1923 (ΦΕΚ 228/Α/16.8.23) Περί σχεδίων πόλεων, κωμών και συνοικισμών του Κράτους και οικοδομής αυτών».
5. Τις διατάξεις των άρθρων 31, 32, 33, 34 του Ν. 4030/2011 (ΦΕΚ 249/Α/25.11.2011).
6. Την υπ' αριθ. 30405/4040/Φ1.2/31.7.2012 απόφαση Γ.Γ.Α.Δ. Αιγαίου (ΑΔΑ: Β4Γ60ΡΠΙ-Χ63) για την επανασυγκρότηση του Συμβουλίου Πολεοδομικών Θεμάτων και Αμφισβητήσεων (ΣΥΠΟΘΑ) Αποκεντρωμένης Διοίκησης Αιγαίου χωρικής αρμοδιότητας Β. Αιγαίου στη Μυτιλήνη Ν. Λέσβου όπως τροποποιήθηκε και ισχύει.
7. Τις διατάξεις του Π.Δ. 24/31.5.85 (ΦΕΚ 270/Δ/31.05.85).
8. Την εγκύκλιο 6-2011 (αρ. πρ. οικ. 27610/21.6.2011) της Δ.Ο.Κ.Κ. του Υ.Π.Ε.Κ.Α
9. Την εγκύκλιο 1-2011 (αρ. πρ. οικ. 7409/ΑΦ2.6/3.8.2011) της Α.Δ. Αιγαίου.

10. Την υπ' αριθ. οικ. 81434/9157/31.12.2013 απόφαση Γ.Γ.Α.Δ.Α. για την αναπλήρωση του Προϊσταμένου Γεν. Διεύθυνσης Χωροταξικής και Περιβαλλοντικής Πολιτικής της Α.Δ. Αιγαίου.

11. Την αίτηση του Βλωτή Ευστράτιου, που πρωτοκολλήθηκε στην Δ/νσή μας στις 3.4.2014 για την κατάθεση του φακέλου.

12. Την υπ' αριθ. 25893/Φ1/4 ΑΝ. ΟΔΩΝ ΛΗΜΝΟΣ/4.6.2014 θετική εισήγηση της Διεύθυνσης Π.Ε.Χ.Ω.Σ.Χ. Β. για το υπόψη θέμα.

13. Την υπ' αριθ. 47/εκτός ημερησίας διάταξης Θέμα/5η/08.5.2014 ομόφωνα θετική Γνωμοδότηση του ΣΥΠΟΘΑ Α.Δ. Αιγαίου χωρικής αρμοδιότητας Βορείου Αιγαίου για την αναγνώριση της υπόψη οδού.

14. Το υπ' αριθ. 47/Α.Φ.ΣΥΠΟΘΑ/28.5.2014 έγγραφο του ΣΥΠΟΘΑ Β. Αιγαίου για την διαβίβαση της υπ' αριθ. 47/εκτός ημερησίας διάταξης Θέμα/5η/08.5.2014 γνωμοδότησής του.

15. Το γεγονός ότι από τα στοιχεία του φακέλου ήτοι: τίτλους ιδιοκτησίας γηπέδου ενδιαφερόμενου (παλαιότερο συμβόλαιο 9.571/1928), τεχνική έκθεση μηχανικού, αεροφωτογραφία περιοχής έτους 1945, φωτογραφική αποτύπωση, απόσπασμα GOOGLE EARTH, όπως αναλυτικότερα αναφέρονται στην εισήγηση της Υπηρεσίας και την βάσει αυτών γνωμοδότηση του ΣΥΠΟΘΑ, προκύπτει η ύπαρξη της οδού πριν από το έτος 1923 έως σήμερα.

16. Την υπ' αριθ. 45076/5738/2-10-2012 απόφαση Γ.Γ. Αποκεντρωμένης Διοίκησης Αιγαίου (ΦΕΚ 3181/Β/29-11-2012) περί παροχής εξουσιοδότησης πράξεων και εγγράφων με εντολή Γενικού Γραμματέα.

17. Το γεγονός ότι με βάση την τελευταία πρόταση του άρθρου 2 της παραπάνω σχετικής απόφασης η υπογραφή της παρούσας ανήκει στην Γ.Γ. Α.Δ.Α.

18. Τις διατάξεις του άρθρου 56 κεφαλ. Γ' του Ν.4257/2014 (ΦΕΚ 93Α/14), αποφασίζει:

Την αναγνώριση της αγροτικής οδού ως προϋφιστάμενης του 1923 σε εκτός σχεδίου περιοχή, στη θέση «Αξάνεμος», κτηματικής περιφέρειας Καμινίων στο Δήμο Λήμνου ως προϋφιστάμενης του 1923, όπως απεικονίζεται στο συνημμένο χάρτη κλ. 1:5.000, που

συνοδεύει την παρούσα απόφαση, το οποίο θεωρείται και υπογράφεται από τον Προϊστάμενο της αρμόδιας Διεύθυνσης ΠΕ.ΧΩ.ΣΧ. Β. Αιγαίου Αποκεντρωμένης Διοίκησης Αιγαίου.

Η οδός αυτή δεν αποτελεί κύρια Δημοτική οδό κατά τις διατάξεις του ΠΔ 24.5.85 (ΦΕΚ 270/Δ/31.5.85).

Η ισχύς της παρούσας απόφασης αρχίζει από τη δημοσίευσή της, στην Εφημερίδα της Κυβερνήσεως.

Η απόφαση αυτή με τον συνοδευτικό χάρτη να δημοσιευθεί στην Εφημερίδα της Κυβερνήσεως.

Πειραιάς, 19 Ιουνίου 2014

Η Γενική Γραμματέας
Αποκεντρωμένης Διοίκησης κ.α.α.
Ο Γενικός Διευθυντής Δ/νσης Δασών και Α.Υ.
Ν. ΘΕΟΔΩΡΙΔΗΣ



ΠΙΝΑΚΑΣ ΣΥΝΤΕΤΑΓΜΕΝΩΝ ΕΓΧΕΙΡΗ

ΣΗΜΕΙΟ	X	Y
1	613007,04	4413023,03
2	613016,50	4413034,08
3	613030,02	4413048,69
4	613058,84	4413070,89
5	613088,89	4413084,35
6	613127,03	4413104,28
7	613179,06	4413116,19
8	613211,29	4413118,45
9	613058,84	4413112,50
10	613077,12	4413101,45

ΒΑΣΙΛΙΚΗ Π.ΧΑΡΟΥ
 ΜΗΧΑΝΙΚΟΣ ΔΟΜΙΚΩΝ ΕΡΓΩΝ Τ.Ε.
 ΜΕΛΟΣ Ε.Ε.Τ.Ε. ΔΕΛΦΩΝ 1447909-4384
 ΣΥΜΠΛΗΡΩΣΗ ΚΑΙ ΕΚΔΟΣΗ ΤΩΝ ΕΓΧΕΙΡΗ
 ΑΦΗΡΕΣΗ ΤΩΝ ΑΝΤΙΚΑΤΑΣΤΑΣΕΩΝ ΤΟΥ ΛΗΜΝΟΥ

ΕΠΙΣΤΗΜΟΝΙΚΟ ΚΑΤΑΣΤΗΡΙΑΚΟ ΣΗΜΑΤΟΣ
 ΚΑΤΑΣΤΗΡΙΑΚΟ ΣΗΜΑΤΟΣ
 ΚΑΤΑΣΤΗΡΙΑΚΟ ΣΗΜΑΤΟΣ

4661/3

ΕΘΝΙΚΟ ΤΥΠΟΓΡΑΦΕΙΟ
 Για τεχνικούς λόγους στο σχεδιάγραμμα,
 έγινε σμίκρυνση, κατά ποσοστό **32%**

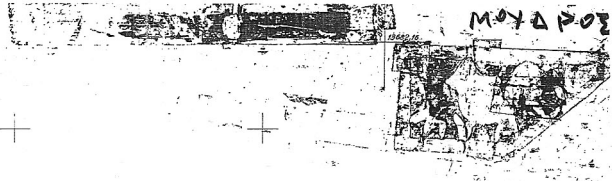

Ν Η Σ Ο Σ Λ Η Μ Ν Ο Σ

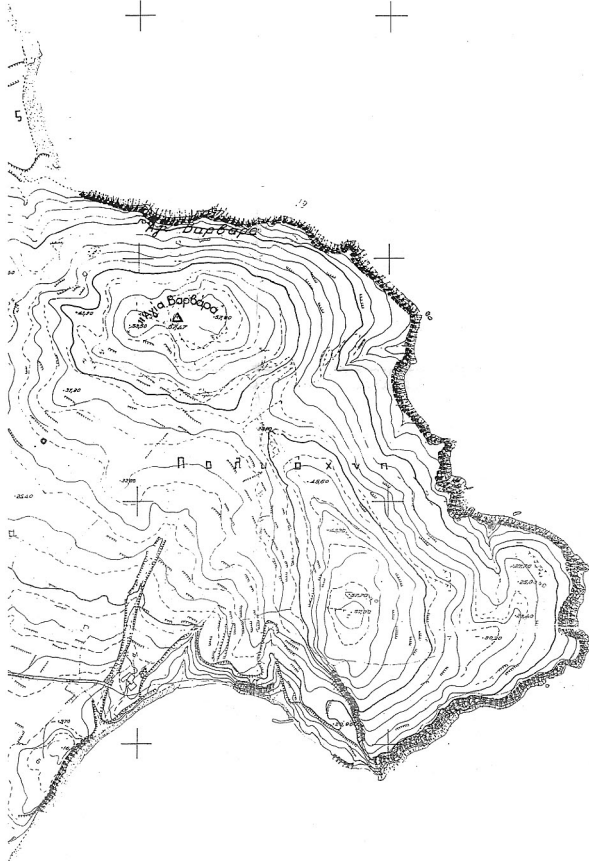

13000

12500

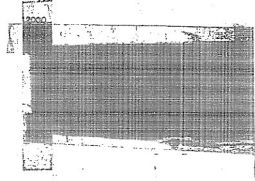
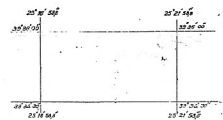

Αμ. Βορειόπορος

Διάγραμμα συνδέσεως Φύλλων

26902	26911	26912
26904	26910	26911
26906	26913	26915

Φύλλον: 26913

1/3

10.000

10.000

10.000

10.000

11000

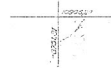

Αριθ. 9146

(2)

Καθορισμός χερσαίας ζώνης λιμένα Πλακιά.

Ο ΓΕΝΙΚΟΣ ΓΡΑΜΜΑΤΕΑΣ
ΑΠΟΚΕΝΤΡΩΜΕΝΗΣ ΔΙΟΙΚΗΣΗΣ ΚΡΗΤΗΣ

Έχοντας υπόψη:

1. Τις διατάξεις του άρθρου 280 Ν.3852/2010 (ΦΕΚ 87/Α/7-6-2010), «Νέα Αρχιτεκτονική της Αυτοδιοίκησης και της Αποκεντρωμένης Διοίκησης - Πρόγραμμα Καλλικράτης».

2. Τις διατάξεις του άρθρου 21 Ν.2971/2001 (ΦΕΚ 285/Α/19-12-2001), «Αιγιαλός, παραλία και άλλες διατάξεις», όπως τροποποιήθηκαν με τις όμοιες του άρθρου 33 του Ν.3153/2003 (ΦΕΚ 153/Α/19-6-2003) και συμπληρώθηκαν με τις όμοιες του άρθρου 49 του Ν.4150/2013 (ΦΕΚ 102/Α/29-4-2013).

3. Τις διατάξεις του Ν.3200/1955 (ΦΕΚ 97/Α/23-4-1955), «Περί Διοικητικής Αποκεντρώσεως», όπως έχουν τροποποιηθεί και ισχύουν.

4. Την υπ' αριθ. 199/2006 γνωμοδότηση του Νομικού Συμβουλίου του Υπουργείου Εσωτερικών.

5. Την υπ' αριθ. 256/2005 γνωμοδότηση του Νομικού Συμβουλίου του Υπουργείου Ναυτιλίας και Αιγαίου.

6. Την υπ' αριθ. 568/2004 γνωμοδότηση του Νομικού Συμβουλίου του Κράτους.

7. Την υπ' αριθ. 315/2013 απόφαση του Διοικητικού Συμβουλίου του Δημοτικού Λιμενικού Ταμείου Ρεθύμνου, η οποία περιήλθε στην υπηρεσία μας με το υπ' αριθ. 2044/19-6-2014 έγγραφο του εν λόγω φορέα.

9. Την υπ' αριθ. Φ.544.5/2/02/183700/30-1-2014 σύμφωνη γνώμη του Γ.Ε.Ν.

10. Την υπ' αριθ. Δ10Β 00011102/914 ΕΞ2014/14-3-2014 σύμφωνη γνώμη του Υπουργείου Οικονομικών.

11. Την υπ' αριθ. ΥΠΠΟΑ/ΓΔΑΠΚ/ΕΕΑ/249183/135248/7135/17-1-2014 σύμφωνη γνώμη της Εφορείας Εναλίων Αρχαιοτήτων του Υπουργείου Πολιτισμού και Αθλητισμού.

12. Το υπ' αριθ. 8088 π.ε./13-2-2014 έγγραφο της 28ης Εφορείας Βυζαντινών Αρχαιοτήτων του Υπουργείου Πολιτισμού και Αθλητισμού.

13. Την υπ' αριθ. 6843 π.ε./17-2-2014 σύμφωνη γνώμη της ΚΕ' Εφορείας Προϊστορικών και Κλασικών Αρχαιοτήτων του Υπουργείου Πολιτισμού και Αθλητισμού.

14. Την υπ' αριθ. 9866/156583/19-12-2013 σύμφωνη γνώμη της Γενικής Διεύθυνσης Αλιείας του Υπουργείου Αγροτικής Ανάπτυξης και Τροφίμων.

15. Το γεγονός ότι, όπως προκύπτει από το υπ' αριθ. 2044/19-6-2014 έγγραφο του Δημοτικού Λιμενικού Ταμείου Ρεθύμνου, δεν εστάλη εντός τριμήνου από την υπ' αριθ. 2884/13-12-2013 σχετική αίτηση του εν λόγω φορέα, η σύμφωνη γνώμη του Υπουργείου Ναυτιλίας και Αιγαίου και του Υπουργείου Υποδομών, Μεταφορών και Δικτύων.

16. Το από Νοέμβριο 2013 τοπογραφικό διάγραμμα σε κλίμακα 1:500 του πτυχιούχου Πολιτικού Μηχανικού του Δημοτικού Λιμενικού Ταμείου Ρεθύμνου Φωτόπουλου Χρήστου, που θεωρήθηκε από τη Δ.Τ.Υ. του Δήμου Ρεθύμνου και συνοδεύει την υπ' αριθ. 315/2013 απόφαση του Διοικητικού Συμβουλίου του εν λόγω φορέα.

17. Τις διατάξεις του άρθρου 56 του Ν.4257/2014 «Επίγουσες ρυθμίσεις αρμοδιότητας του Υπουργείου Εσωτερικών», αποφασίζουμε:

Εγκρίνουμε την υπ' αριθ. 315/2013 απόφαση του Διοικητικού Συμβουλίου του Δημοτικού Λιμενικού Ταμείου Ρεθύμνου περί καθορισμού της χερσαίας ζώνης λιμένα Πλακιά, όπως φαίνεται στο από Νοέμβριο 2013 τοπογραφικό διάγραμμα σε κλίμακα 1:500 του πτυχιούχου Πολιτικού Μηχανικού του Δημοτικού Λιμενικού Ταμείου Ρεθύμνου Φωτόπουλου Χρήστου, που θεωρήθηκε από τη Δ.Τ.Υ. Δήμου Ρεθύμνου, το οποίο συνοδεύει την ανωτέρω απόφαση και αποτελεί αναπόσπαστο μέρος αυτής και συγκεκριμένα:

	ΠΙΝΑΚΑΣ ΣΥΝΤΕΤΑΓΜΕΝΩΝ ΧΖΛ ΠΛΑΚΙΑ		ΠΛΕΥΡΕΣ
	X	Y	
A	X = 535626.422	Y = 3893903.417	19,62
B	X = 535611.860	Y = 3893916.575	6,33
Γ	X = 535611.721	Y = 3893922.905	36,76
Δ	X = 535630.699	Y = 3893954.393	24,27
E	X = 535647.417	Y = 3893971.988	11,15
Z	X = 535655.785	Y = 3893979.360	8,48
H	X = 535664.129	Y = 3893977.824	8,32
Θ	X = 535672.449	Y = 3893977.926	7,93
I	X = 535680.348	Y = 3893978.690	2,17
K	X = 535682.509	Y = 3893978.509	13,44
Λ	X = 535695.772	Y = 3893976.334	4,78
M	X = 535700.544	Y = 3893976.070	85,50
N	X = 535783.376	Y = 3893954.888	

Η απόφαση αυτή μαζί με το ανωτέρω τοπογραφικό διάγραμμα να δημοσιευθούν στην Εφημερίδα της Κυβερνήσεως.

Ηράκλειο, 30 Ιουνίου 2014

Ο Γενικός Γραμματέας

Αποκεντρωμένης Διοίκησης κ.α.α.

Η Γενική Διευθύντρια Εσωτερικής Λειτουργίας
ΜΑΝΕΛΙΑ ΔΙΑΛΥΝΑ



ΕΘΝΙΚΟ ΤΥΠΟΓΡΑΦΕΙΟ
 Για τεχνικούς λόγους στο σχεδιάγραμμα,
 από το ηλεκτρονικό αρχείο, έγινε
 σμίκρυνση κατά ποσοστό **31%**



ΥΠΟΜΗΜΙΑ ΓΡΑΜΜΩΝ

ΑΡΧΑΙΑ
ΓΡΑΜΜΗ ΑΓΙΟΥ ΣΥΒΟΥΛΙ ΜΕ ΤΗΝ ΑΡΧΑΙΑ ΓΕΩΜΕΤΡΙΑ 2/5 ΧΕΙ ΤΣΜ 11-4-25
ΓΡΑΜΜΗ ΠΑΡΑΛΙ ΣΥΒΟΥΛΙ ΜΕ ΤΗΝ ΑΡΧΑΙΑ ΓΕΩΜΕΤΡΙΑ 2/5 ΧΕΙ ΤΣΜ 11-4-25
ΠΡΟΤΕΙΝΟΜΕΝΗ ΓΡΑΜΜΗ ΚΑΘΟΡΙΣΜΟΥ ΧΕΡΣΙΑΙΑΣ ΖΩΝΗΣ

ΥΠΟΜΗΜΙΑ ΚΑΤΑΣΚΕΥΩΝ

1	ΑΝΤΙΣΤΑΣΙΣ
2	ΔΕΛΤΑΜΕΝΗ
3	ΡΕΞΟΔΟΜΟ
4	ΤΟΙΧΟΣ ΑΝΤΙΣΤΑΣΙΣ
5	ΣΚΑΛΑ
6	ΡΑΜΠΑ ΚΑΒΕΛΟΚΕΤΗΣ ΣΚΑΦΟΣ
7	ΠΑΡΑΛΙ ΠΡΟΣΒΑΣΗ
8	ΜΕΣΗ ΜΕΛΟΣ
9	ΡΑΜΠΑ ΠΡΟΣΒΑΣΗ ΕΡΟΣ ΠΑΡΑΛΙ
10	ΔΡΟΜΟΣ
11	ΠΑΡΚΙΝΓΚ

ΠΑΡΑΤΗΡΗΣΕΙΣ

Το σχέδιο συνταγμένον είναι το Ε.Γ.Α. '87

Για τον καθορισμό της Χερσαίας Ζώνης Αγίας Πλακιά σύμφωνα με την απόφαση με την υπ αριθμ. 315/2013 απόφαση Διοικητικού Συμβουλίου του Δημοτικού Λιμενικού Ταμείου Ρεθύμνου.

ΤΟ ΔΙΟΙΚΗΤΙΚΟ ΣΥΜΒΟΥΛΙΟ

Ο ΠΡΟΕΔΡΟΣ

ΤΑ ΜΕΛΗ

ΜΙΝΟΣ ΑΛΕΞΑΝΤΙΝΟΣ

1. Πατέρας Εμμανουήλ, Δημοτικός Σύμβουλος του Δήμου Ρεθύμνου, ΑΝΤΙΠΡΟΕΔΡΟΣ Δ.Λ.Τ.Ρ.

2. Δασκάλης Φραγκίσκος, Λιμενάρχης Ρεθύμνου.

3. Μοις Άγγελος, Δημοτικός Σύμβουλος Ρεθύμνου.

4. Καλλιθένης Εμμανουήλ, Δημοτικός Σύμβουλος του Δήμου Μελισσιότου.

5. Τζωνάκης Εμμανουήλ, Δημοτικός Σύμβουλος Δήμου Αγίου Βασίλειου.

6. Τζωνάκης - Μαρκελάκης Γεωργία, Δημοτικός Σύμβουλος του Δήμου Αγίου Βασίλειου.

7. Καπετανάκης Ευάγγελος, Δημοτικός Σύμβουλος του Δήμου Αγίου Βασίλειου.



ΣΧΕΔΙΑ ΑΝΑΦΟΡΑΣ					
ΑΡΙΘΜΟΣ ΣΧΕΔΙΟΥ:			ΠΕΡΙΓΡΑΦΗ		
Α/Α ΤΡΟΠ.	ΕΝΔΕΙΧ.	ΠΕΡΙΓΡΑΦΗ	ΗΜΕΡΟΜΗΝΙΑ	ΕΤΗΣΙΑΣ	

ΔΗΜΟΤΙΚΟ ΛΙΜΕΝΙΚΟ ΤΑΜΕΙΟ ΡΕΘΥΜΝΟΥ

ΕΡΓΟ
ΚΑΘΟΡΙΣΜΟΣ ΧΕΡΣΙΑΙΑΣ ΖΩΝΗΣ ΛΙΜΕΝΟΣ ΠΛΑΚΙΑ

ΜΕΛΕΤΗΤΗΣ
ΦΩΤΟΠΟΥΛΟΣ ΧΡΗΣΤΟΣ Πολ. Μηχ. ΤΕ

ΕΙΔΟΣ ΣΧΕΔΙΟΥ
ΤΟΠΟΓΡΑΦΙΚΟ ΔΙΑΓΡΑΜΜΑ ΛΙΜΕΝΟΣ ΠΛΑΚΙΑ

ΑΡ. ΕΡΓΟΥ	ΗΜΕΡΟΜΗΝΙΑ	ΚΑΥΜΑΚΑ	ΑΡ. ΣΧΕΔΙΟΥ
	ΝΟΕΜΒΡΙΟΣ 2013	1:500	T01

ΣΦΡΑΓΙΔΑ - ΤΥΠΟΓΡΑΦΗ

ΦΩΤΟΠΟΥΛΟΣ ΧΡΗΣΤΟΣ
ΠΤΥΧ. ΠΟΛΙΤΙΚΟΣ ΜΗΧΑΝΙΚΟΣ
ΔΗΜΟΤΙΚΟΥ ΔΙΑΜΕΡΙΣΜΟΥ
ΤΑΜΕΙΟΥ ΡΕΘΥΜΝΟΥ

ΘΕΣΦΡΑΓΙΔΑ

ΕΘΝΙΚΟ ΤΥΠΟΓΡΑΦΕΙΟ**ΕΦΗΜΕΡΙΣ ΤΗΣ ΚΥΒΕΡΝΗΣΕΩΣ****ΤΙΜΗ ΠΩΛΗΣΗΣ ΦΥΛΛΩΝ ΤΗΣ ΕΦΗΜΕΡΙΔΑΣ ΤΗΣ ΚΥΒΕΡΝΗΣΕΩΣ****Σε έντυπη μορφή:**

- Για τα Φ.Ε.Κ. από 1 έως 16 σελίδες σε 1 € προσαυξανόμενη κατά 0,20 € για κάθε επιπλέον οκτασέλιδο ή μέρος αυτού.
- Για τα φωτοαντίγραφα Φ.Ε.Κ. σε 0,15 € ανά σελίδα.

Σε μορφή DVD/CD:

Τεύχος	Ετήσια έκδοση	Τριμηνιαία έκδοση	Μηνιαία έκδοση	Τεύχος	Ετήσια έκδοση	Τριμηνιαία έκδοση	Μηνιαία έκδοση
Α΄	150 €	40 €	15 €	Α.Α.Π.	110 €	30 €	-
Β΄	300 €	80 €	30 €	Ε.Β.Ι.	100 €	-	-
Γ΄	50 €	-	-	Α.Ε.Δ.	5 €	-	-
Υ.Ο.Δ.Δ.	50 €	-	-	Δ.Δ.Σ.	200 €	-	20 €
Δ΄	110 €	30 €	-	Α.Ε.-Ε.Π.Ε.	-	-	100 €

- Η τιμή πώλησης μεμονωμένων Φ.Ε.Κ. σε μορφή cd-rom από εκείνα που διατίθενται σε ψηφιακή μορφή και μέχρι 100 σελίδες, σε 5 € προσαυξανόμενη κατά 1 € ανά 50 σελίδες.

ΕΤΗΣΙΕΣ ΣΥΝΔΡΟΜΕΣ Φ.Ε.Κ.

Τεύχος	Έντυπη μορφή	Τεύχος	Έντυπη μορφή	Τεύχος	Έντυπη μορφή
Α΄	225 €	Δ΄	160 €	Α.Ε.-Ε.Π.Ε.	2.250 €
Β΄	320 €	Α.Α.Π.	160 €	Δ.Δ.Σ.	225 €
Γ΄	65 €	Ε.Β.Ι.	65 €	Α.Σ.Ε.Π.	70 €
Υ.Ο.Δ.Δ.	65 €	Α.Ε.Δ.	10 €	Ο.Π.Κ.	-

- Το τεύχος Α.Σ.Ε.Π. (έντυπη μορφή) θα αποστέλλεται σε συνδρομητές ταχυδρομικά, με την επιβάρυνση των 70 €, ποσό το οποίο αφορά τα ταχυδρομικά έξοδα.

- Η καταβολή γίνεται σε όλες τις Δημόσιες Οικονομικές Υπηρεσίες (Δ.Ο.Υ.). Το πρωτότυπο διπλότυπο (έγγραφο αριθμ. πρωτ. 9067/28.2.2005 2η Υπηρεσία Επιτρόπου Ελεγκτικού Συνεδρίου) με φροντίδα των ενδιαφερομένων, πρέπει να αποστέλλεται ή να κατατίθεται στο Εθνικό Τυπογραφείο (Καποδιστρίου 34, Τ.Κ. 104 32 Αθήνα).
- Σημειώνεται ότι φωτοαντίγραφα διπλοτύπων, ταχυδρομικές Επιταγές για την εξόφληση της συνδρομής, δεν γίνονται δεκτά και θα επιστρέφονται.
- Οι οργανισμοί τοπικής αυτοδιοίκησης, τα νομικά πρόσωπα δημοσίου δικαίου, τα μέλη της Ένωσης Ιδιοκτητών Ημερησίου Τύπου Αθηνών και Επαρχίας, οι τηλεοπτικοί και ραδιοφωνικοί σταθμοί, η Ε.Σ.Η.Ε.Α, τα τριτοβάθμια συνδικαλιστικά όργανα και οι τριτοβάθμιες επαγγελματικές ενώσεις δικαιούνται έκπτωσης πενήντα τοις εκατό (50%) επί της ετήσιας συνδρομής.
- Το ποσό υπέρ Τ.Α.Π.Ε.Τ. (5% επί του ποσού συνδρομής), καταβάλλεται ολόκληρο (Κ.Α.Ε. 3512) και υπολογίζεται πριν την έκπτωση.
- Στην Ταχυδρομική συνδρομή του τεύχους Α.Σ.Ε.Π. δεν γίνεται έκπτωση.

Πληροφορίες για δημοσιεύματα που καταχωρίζονται στα Φ.Ε.Κ. στο τηλ.: 210 5279000.

Φωτοαντίγραφα παλαιών Φ.Ε.Κ.: τηλ.: 210 8220885.

Τα φύλλα όλων των τευχών της Εφημερίδας της Κυβερνήσεως διατίθενται δωρεάν σε ηλεκτρονική μορφή από την ιστοσελίδα του Εθνικού Τυπογραφείου (www.et.gr)

Ηλεκτρονική Διεύθυνση: <http://www.et.gr> - e-mail: webmaster.et@et.gr

ΟΙ ΥΠΗΡΕΣΙΕΣ ΕΞΥΠΗΡΕΤΗΣΗΣ ΠΟΛΙΤΩΝ ΛΕΙΤΟΥΡΓΟΥΝ ΚΑΘΗΜΕΡΙΝΑ ΑΠΟ 08:00 ΜΕΧΡΙ 13:30



* 1 5 0 0 2 3 1 1 8 0 7 1 4 0 0 0 8 *

ΑΠΟ ΤΟ ΕΘΝΙΚΟ ΤΥΠΟΓΡΑΦΕΙΟ

ΚΑΠΟΔΙΣΤΡΙΟΥ 34 * ΑΘΗΝΑ 104 32 * ΤΗΛ. 210 52 79 000 * FAX 210 52 21 004