



# ΕΦΗΜΕΡΙΔΑ ΤΗΣ ΚΥΒΕΡΝΗΣΕΩΣ

## ΤΗΣ ΕΛΛΗΝΙΚΗΣ ΔΗΜΟΚΡΑΤΙΑΣ

ΤΕΥΧΟΣ ΑΝΑΓΚΑΣΤΙΚΩΝ ΑΠΑΛΛΟΤΡΙΩΣΕΩΝ ΚΑΙ ΠΟΛΕΟΔΟΜΙΚΩΝ ΘΕΜΑΤΩΝ

Αρ. Φύλλου 62

13 Απριλίου 2016

### ΠΕΡΙΕΧΟΜΕΝΑ

#### ΑΠΟΦΑΣΕΙΣ

Χαρακτηρισμός ως μνημείου του κελύφους της τριώροφης μετά σοφίτας οικοδομής που βρίσκεται στις οδούς Γρηγορίου Λαμπράκη και Φρουρίου, στο Δήμο Πάργας (Ν. Πρεβέζης), Περιφέρεια Ηπείρου, φερομένης ιδιοκτησίας Γκούλιουρα Περσεφόνης, Γκούλιουρα Θεόδωρου και Ζέρη Ευτυχίας....

Χαρακτηρισμός ως μνημείου του κτηρίου φερόμενης ιδιοκτησίας Δημητρίου Γεωργαντέλλη που βρίσκεται επί της λεωφόρου Ελευθερίου Βενιζέλου 63 στην περιοχή «Σουράδα» στην πόλη της Μυτιλήνης.....

Καθορισμός χερσαίας και θαλάσσιας ζώνης αλιευτικού καταφυγίου Πλακιά.....

ισχύει με τα άρθρα 31 και 34 του ν. 4305/2014, καθώς και το Π.δ. 191/03 (Α' 146) «Οργανισμός του Υπουργείου Πολιτισμού» κατά το μέρος που αυτό διατηρείται σε ισχύ με το άρθρο 70 του Π.δ. 104/2014.

ε) Του άρθρου 1 του Π.δ. 70/2015 (ΑΙ 14) «Ανασύσταση των Υπουργείων...» σχετικά με τη σύσταση Υπουργείου Πολιτισμού και Αθλητισμού.

στ) Του Π.δ. 73/2015 (Α' 116) «Διορισμός Αντιπροέδρου της Κυβέρνησης, Υπουργών, Αναπληρωτών Υπουργών και Υφυπουργών».

ζ) Την υπ' αρ. ΥΠΠΟΑ/ΓΔΔΥΗΔ/ΔΔΑΑΔ/ΤΔΑΔΤΠ/Α1/272598/33659/30330/23405/6.10.2015 κοινή Απόφαση του Πρωθυπουργού και του Υπουργού Πολιτισμού και Αθλητισμού για το διορισμό Μετακλητού Γενικού Γραμματέα του Υπουργείου Πολιτισμού και Αθλητισμού (ΦΕΚ/ΥΟΔΔ/706/6.10.2015).

2. Την υπουργική απόφαση ΥΠΠΟ/ΔΟΕΠΥ/ΤΟΠΥΝΣ/14/3698/20.01.2004 «Οργάνωση και λειτουργία των Συμβουλίων του ν. 3028/2002» (Β' 70).

3. Την κοινή υπουργική απόφαση ΥΠΠΟ/ΓΝΟΣ/49610/28.11.90 (ΦΕΚ 743/Β/ 29.11.1990) «Εξαίρεση από τον περιορισμό των τριών υπογραφών».

4. Την από 20.04.2015 εισήγηση της Διεύθυνσης Προστασίας και Αναστήλωσης Νεώτερων και Σύγχρονων Μνημείων και τα λοιπά στοιχεία του φακέλου.

5. Την κατά πλειοψηφία γνωμοδότηση του Κεντρικού Συμβουλίου Νεωτέρων Μνημείων, σύμφωνα με το αριθμ. 5/18.02.2016 Πρακτικό, (θέμα 4ο), αποφασίζουμε:

Τον χαρακτηρισμό ως μνημείου του κελύφους της τριώροφης μετά σοφίτας οικοδομής που βρίσκεται στις οδούς Γρηγορίου Λαμπράκη και Φρουρίου, στο Δήμο Πάργας (Ν. Πρεβέζης), Περιφέρεια Ηπείρου, φερομένης ιδιοκτησίας Γκούλιουρα Περσεφόνης, Γκούλιουρα Θεόδωρου και Ζέρη Ευτυχίας, διότι αποτελεί ένα σημαντικό στοιχείο της νεοελληνικής παραδοσιακής αρχιτεκτονικής στην Πάργα και συμβάλλει στη διατήρηση της φυσιογνωμίας του ιστορικού τόπου της πόλης.

Η παρουσία δεν αποτελεί αναγνώριση κυριότητας ή τίτλου ιδιοκτησίας.

Η απόφαση αυτή να δημοσιευθεί στην Εφημερίδα της Κυβερνήσεως.

#### ΑΠΟΦΑΣΕΙΣ

Αριθμ. ΥΠΠΟΑ/ΓΔΑΜΤΕ/ΔΠΑΝΣΜ/59869/5195/851 (1)

Χαρακτηρισμός ως μνημείου του κελύφους της τριώροφης μετά σοφίτας οικοδομής που βρίσκεται στις οδούς Γρηγορίου Λαμπράκη και Φρουρίου, στο Δήμο Πάργας (Ν. Πρεβέζης), Περιφέρεια Ηπείρου, φερομένης ιδιοκτησίας Γκούλιουρα Περσεφόνης, Γκούλιουρα Θεόδωρου και Ζέρη Ευτυχίας.

#### Ο ΥΠΟΥΡΓΟΣ ΠΟΛΙΤΙΣΜΟΥ ΚΑΙ ΑΘΛΗΤΙΣΜΟΥ

Έχοντας υπόψη:

1. Τις διατάξεις:

α) Του άρθρου 90 του Π.δ. 63/2005 (Α' 98) «Κωδικοποίηση της Νομοθεσίας για την Κυβέρνηση και τα Κυβερνητικά όργανα» καθώς και ότι από την εφαρμογή των κανονιστικών αυτών διατάξεων δεν προκαλείται δαπάνη σε βάρος του Κρατικού προϋπολογισμού.

β) Του Ν. 2039/1992 (Α' 61) «Περί Κύρωσης της Σύμβασης για την προστασία της Αρχιτεκτονικής Κληρονομιάς της Ευρώπης».

γ) Του Ν. 3028/2002 (Α' 153) «Για την προστασία των Αρχαιοτήτων και εν γένει της Πολιτιστικής Κληρονομιάς» ιδίως του άρθρου 6 παρ. 4.

δ) Του Π.δ. 104/2014 (Α' 171) «Οργανισμός Υπουργείου Πολιτισμού και Αθλητισμού» όπως τροποποιήθηκε και

Αθήνα, 30 Μαρτίου 2016

Ο ΥΠΟΥΡΓΟΣ  
ΑΡΙΣΤΕΙΔΗΣ ΜΠΑΛΤΑΣ

Αριθμ. ΥΠΠΟΑ/ΓΔΑΜΤΕ/ΔΠΑΝΣΜ/74321/6396/1043 (2)  
Χαρακτηρισμός ως μνημείου του κτηρίου φερόμενης  
ιδιοκτησίας Δημητρίου Γεωργαντέλλη που βρίσκε-  
ται επί της λεωφόρου Ελευθερίου Βενιζέλου 63 στην  
περιοχή «Σουράδα» στην πόλη της Μυτιλήνης.

**Ο ΥΠΟΥΡΓΟΣ  
ΠΟΛΙΤΙΣΜΟΥ ΚΑΙ ΑΘΛΗΤΙΣΜΟΥ**

Έχοντας υπόψη:

1. Τις διατάξεις:
  - α) Του άρθρου 90 του Π.δ. 63/2005 (Α' 98) «Κωδικοποίηση της Νομοθεσίας για την Κυβέρνηση και τα Κυβερνητικά όργανα» καθώς και ότι από την εφαρμογή των κανονιστικών αυτών διατάξεων δεν προκαλείται δαπάνη σε βάρος του Κρατικού προϋπολογισμού.
  - β) Του Ν. 2039/1992 (Α' 61) «Περί Κύρωσης της Σύμβασης για την προστασία της Αρχιτεκτονικής Κληρονομιάς της Ευρώπης».
  - γ) Του Ν. 3028/2002 (Α' 153) «Για την προστασία των Αρχαιοτήτων και εν γένει της Πολιτιστικής Κληρονομιάς» ιδίως του άρθρου 6 παρ. 4.
  - δ) Του Π.δ. 104/2014 (Α' 171) «Οργανισμός Υπουργείου Πολιτισμού και Αθλητισμού», καθώς και το Π.δ. 191/2003 (Α' 146) «Οργανισμός του Υπουργείου Πολιτισμού» κατά το μέρος που αυτό διατηρείται σε ισχύ με το άρθρο 70 του Π.δ. 104/2014.
  - ε) Του άρθρου 1 του Π.δ. 70/2015 (Α' 114) «Ανασύσταση των Υπουργείων...» σχετικά με τη σύσταση Υπουργείου Πολιτισμού και Αθλητισμού.
  - στ) Του Π.δ. 73/2015 (Α' 116) «Διορισμός Αντιπροέδρου της Κυβέρνησης, Υπουργών, Αναπληρωτών Υπουργών και Υφυπουργών».
  - ζ) Την υπ' αρ. ΥΠΠΟΑ/ΓΔΔΥΗΔ/ΔΔΑΑΔ/ΤΔΑΔΤΠ/Α1/272598/33659/30330/23405/6.10.2015 κοινή απόφαση του Πρωθυπουργού και του Υπουργού Πολιτισμού και Αθλητισμού για το διορισμό Μετακλητού Γενικού Γραμματέα του Υπουργείου Πολιτισμού και Αθλητισμού (ΦΕΚ/ΥΟΔΔ/706/6.10.2015).
2. Την υπουργική απόφαση ΥΠΠΟ/ΔΟΕΠΥ/ΤΟΠΥΝΣ/14/3698/20.01.2004 «Οργάνωση και λειτουργία των Συμβουλίων του Ν. 3028/2002» (Β' 70).
3. Την κοινή υπουργική απόφαση ΥΠΠΟ/ΓΝΟΣ/49610/28.11.1990 (ΦΕΚ 743/Β/29.11.1990) «Εξάιρεση από τον περιορισμό των τριών υπογραφών».
4. Την από 29.02.2016 εισήγηση της Διεύθυνσης Προστασίας και Αναστήλωσης Νεώτερων και Σύγχρονων Μνημείων και τα λοιπά στοιχεία του φακέλου.
5. Την ομόφωνη γνωμοδότηση του Κεντρικού Συμβουλίου Νεωτέρων Μνημείων, σύμφωνα με το αριθμ. 7/3-3-2016 Πρακτικό (Θέμα 6ο), αποφασίζουμε:  
Τον χαρακτηρισμό ως μνημείου, σύμφωνα με τις διατάξεις του άρθρου 6 παρ. 1β του Ν. 3028/2002, του κτηρίου φερόμενης ιδιοκτησίας Δημητρίου Γεωργαντέλλη που βρίσκεται επί της λεωφόρου Ελευθερίου Βενιζέλου 63 στην περιοχή «Σουράδα» στην πόλη της Μυτιλήνης, ιδίως μαζί με άλλα κτήρια της ίδιας περιοχής εκφράζει με τη σύνθεση ετερόκλητων στοιχείων και την ασύμμετρη ογκοπλαστική του διαμόρφωση τον ανεπιτήδευτο χαρακτήρα της εξοχικής έπαυλης, τεκμήριο της οικονομικής, κοινωνικής και πολιτισμικής εξέλιξης της περιοχής στις αρχές του 20ου αιώνα.

Η παρούσα δεν αποτελεί αναγνώριση κυριότητας ή τίτλου ιδιοκτησίας.

Η απόφαση αυτή να δημοσιευθεί στην Εφημερίδα της Κυβερνήσεως.

Αθήνα, 29 Μαρτίου 2016

Ο ΥΠΟΥΡΓΟΣ  
**ΑΡΙΣΤΕΙΔΗΣ ΜΠΑΛΤΑΣ**

Αριθμ. 4304

(3)

Καθορισμός χερσαίας και θαλάσσιας ζώνης  
αλιευτικού καταφυγίου Πλακιά.

**Ο ΑΣΚΩΝ ΚΑΘΗΚΟΝΤΑ ΓΕΝΙΚΟΥ ΓΡΑΜΜΑΤΕΑ  
ΑΠΟΚΕΝΤΡΩΜΕΝΗΣ ΔΙΟΙΚΗΣΗΣ ΚΡΗΤΗΣ**

Έχοντας υπόψη:

1. Τις διατάξεις του άρθρου 280 Ν. 3852/2010, «Νέα Αρχιτεκτονική της Αυτοδιοίκησης και της Αποκεντρωμένης Διοίκησης - Πρόγραμμα Καλλικράτης».
2. Τις διατάξεις του άρθρου 21 Ν. 2971/2001 (ΦΕΚ 285/Α/19-12-2001), «Αιγιαλός, παραλία και άλλες διατάξεις», όπως τροποποιήθηκαν με τις όμοιες του άρθρου 33 του Ν.3153/2003 (ΦΕΚ 153/Α/19-6-2003) και συμπληρώθηκαν με τις όμοιες του άρθρου 49 του Ν. 4150/2013 (ΦΕΚ 102/Α/29-4-2013).
3. Τις διατάξεις του Ν. 3200/1955 (ΦΕΚ 97/Α/23-4-1955), «Περί Διοικητικής Αποκεντρώσεως», όπως έχουν τροποποιηθεί και ισχύουν.
4. Τις διατάξεις του άρθρου 56 του Ν. 4257/2014, «Επίγουσες ρυθμίσεις αρμοδιότητας Υπουργείου Εσωτερικών» (ΦΕΚ 93/Α/2014).
5. Τις διατάξεις του άρθρου 28 του Ν. 4325/2015, «Εκδημοκρατισμός της Διοίκησης - Καταπολέμηση Γραφειοκρατίας και Ηλεκτρονική Διακυβέρνηση. Αποκατάσταση αδικιών και άλλες διατάξεις».
6. Την αριθμ. 4/6-2-2015 πράξη του Υπουργικού Συμβουλίου (Φ.Ε.Κ. 24/Α/2015).
7. Την αριθμ. 199/2006 γνωμοδότηση του Νομικού Συμβουλίου του Υπουργείου Εσωτερικών.
8. Την αριθμ. 256/2005 γνωμοδότηση του Νομικού Συμβουλίου του Υπουργείου Ναυτιλίας και Αιγαίου.
9. Την αριθμ. 568/2004 γνωμοδότηση του Νομικού Συμβουλίου του Κράτους.
10. Την αριθμ. 343/2015 απόφαση του Διοικητικού Συμβουλίου του Δημοτικού Λιμενικού Ταμείου Ρεθύμνου, η οποία περιήλθε στην υπηρεσία με το υπ' αριθμ. 855/1-4-2016 έγγραφο του εν λόγω φορέα.
11. Την υπ' αριθμ. 3113.17-44/15828/2016/24-2-2016 σύμφωνη γνώμη του Υπουργείου Ναυτιλίας και Νησιωτικής Πολιτικής.
12. Την υπ' αριθμ. Φ. 544.5/2/2/180097 Σ. 47/11-1-2016 σύμφωνη γνώμη του Γ.Ε.Ν.
13. Την υπ' αριθμ. 164/1-2-2016 σύμφωνη γνώμη του Αυτοτελούς Γραφείου Ρεθύμνου της Περιφερειακής Διεύθυνσης Δημόσιας Περιουσίας Κρήτης του Υπουργείου Οικονομικών.
14. Την υπ' αριθμ. ΥΠΠΟΑ/ΓΔΑΠΚ/ΕΕΑ/355144/209152/6624/18-1-2016 σύμφωνη γνώμη της Εφορείας Εναλίων Αρχαιοτήτων του Υπουργείου Πολιτισμού και Αθλητισμού.

15. Την υπ' αριθμ. 6821/24-12-2015 σύμφωνη γνώμη της Εφορείας Αρχαιοτήτων Ρεθύμνου του Υπουργείου Πολιτισμού και Αθλητισμού.

16. Την υπ' αριθμ. ΔΛΥ/1452/Φ.43/Μ/14-12-2015 σύμφωνη γνώμη του Υπουργείου Υποδομών, Μεταφορών και Δικτύων.

17. Την υπ' αριθμ. 7046/137657/12-1-2016 σύμφωνη γνώμη της Γενικής Διεύθυνσης Βιώσιμης Αλιείας του Υπουργείου Παραγωγικής Ανασυγκρότησης, Περιβάλλοντος και Ενέργειας.

18. Το από Οκτώβριο 2015 τοπογραφικό διάγραμμα σε κλίμακα 1:500 του πτυχιούχου Πολιτικού Μηχανικού του Δημοτικού Λιμενικού Ταμείου Ρεθύμνου Φωτόπουλου Χρήστου, που θεωρήθηκε από τη Δ.Τ.Υ. του Δήμου Ρεθύμνου και συνοδεύει την αριθμ. 343/2015 απόφαση του Διοικητικού Συμβουλίου του εν λόγω φορέα, αποφασίζουμε:

Εγκρίνουμε την αριθμ. 343/2015 απόφαση του Διοικητικού Συμβουλίου του Δημοτικού Λιμενικού Ταμείου Ρεθύμνου περί καθορισμού της χερσαίας και θαλάσσιας ζώνης αλιευτικού καταφυγίου Πλακιά, όπως φαίνεται στο από Οκτώβριο 2015 τοπογραφικό διάγραμμα σε κλίμακα 1:500 του πτυχιούχου Πολιτικού Μηχανικού του Δημοτικού Λιμενικού Ταμείου Ρεθύμνου Φωτόπουλου Χρήστου, που θεωρήθηκε από τη Δ.Τ.Υ. του Δήμου Ρεθύμνου, το οποίο συνοδεύει την ανωτέρω απόφαση και αποτελεί αναπόσπαστο μέρος αυτής, ως εξής:

Α. Καθορίζει τα όρια της χερσαίας ζώνης λιμένος αλιευτικού καταφυγίου Πλακιά, ως φαίνεται στο συνημμένο τοπογραφικό διάγραμμα, με διακεκομμένη πράσινη γραμμή και περιγράφονται με τις συντεταγμένες του συστήματος συντεταγμένων ΕΓΣΑ '87 και συγκεκριμένα:

ΠΙΝΑΚΑΣ ΣΥΝΤΕΤΑΓΜΕΝΩΝ ΧΖΛ ΠΛΑΚΙΑ		
Z0	X = 534489.884	Y = 3894388.117
Z1	X = 534433.565	Y = 3894405.731
Z2	X = 534425.372	Y = 3894371.584
Z3	X = 534365.999	Y = 3894312.519
Z4	X = 534309.648	Y = 3894234.690
Z5	X = 534293.694	Y = 3894233.584
Z6	X = 534296.361	Y = 3894195.105

Β. Ο καθορισμός των ορίων της χερσαίας ζώνης αλιευτικού καταφυγίου Πλακιά καθορίζεται με βάση τα δεδομένα και τη μελέτη κατασκευής «Αλιευτικό καταφύγιο Πλακιά».

Γ. Καθορίζει θαλάσσια ζώνη λιμένος αλιευτικού καταφυγίου Πλακιά, ως φαίνεται στο συνημμένο τοπογραφικό διάγραμμα, με συνεχή μαύρη γραμμή και περιγράφεται με τις συντεταγμένες του συστήματος συντεταγμένων ΕΓΣΑ '87 και συγκεκριμένα:

ΠΙΝΑΚΑΣ ΣΥΝΤΕΤΑΓΜΕΝΩΝ ΘΑΛΑΣΣΙΑΣ ΖΩΝΗΣ ΛΙΜΕΝΟΣ ΠΛΑΚΙΑ		
Θ0	X = 534489.884	Y = 3894388.117
Θ1	X = 534598.727	Y = 3894303.315
Θ2	X = 534598.771	Y = 3894119.396
Θ3	X = 534296.361	Y = 3894119.396
Θ4	X = 534296.361	Y = 3894195.105

Η απόφαση αυτή μαζί με το ανωτέρω τοπογραφικό διάγραμμα να δημοσιευθούν στην Εφημερίδα της Κυβερνήσεως.

Ηράκλειο, 7 Απριλίου 2016

Ο Ασκών καθήκοντα Γενικού Γραμματέα  
Αποκεντρωμένης Διοίκησης  
ΑΝΑΣΤΑΣΙΟΣ ΙΩΑΝΝΟΥ

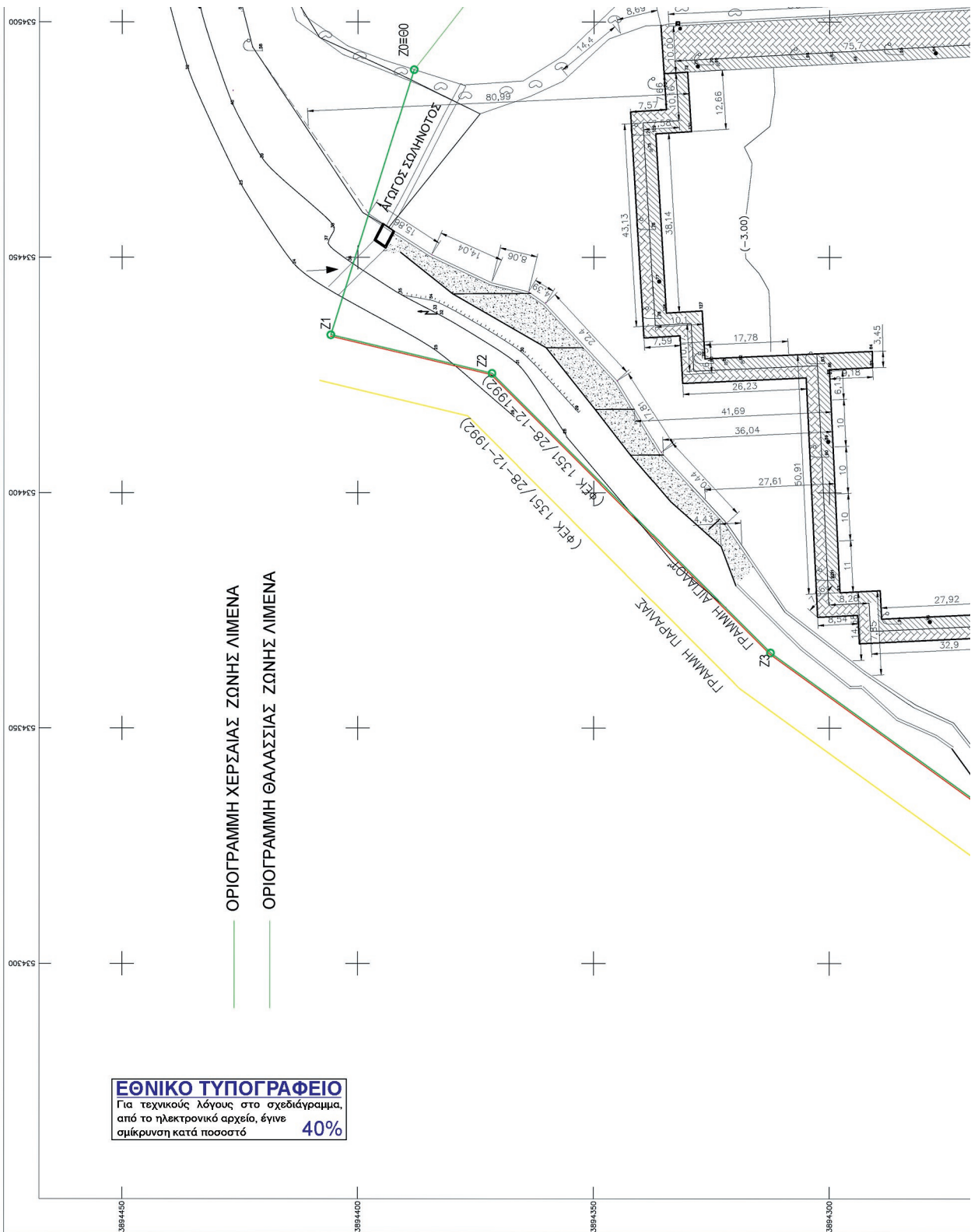

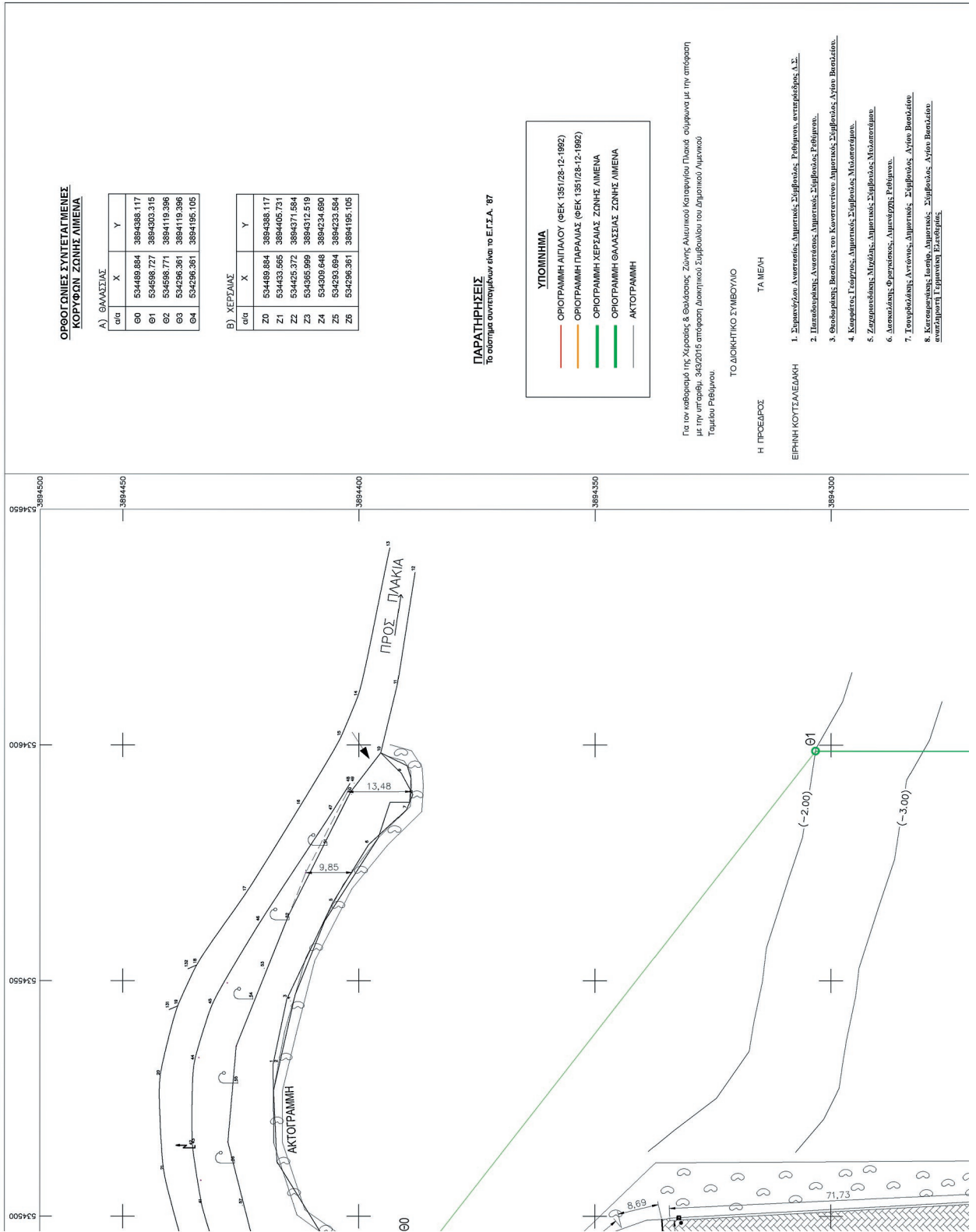

**ΟΡΟΓΩΝΙΕΣ ΣΥΝΤΕΤΑΓΜΕΝΕΣ ΚΟΡΥΦΩΝ ΖΩΝΗΣ ΛΙΜΕΝΑ**

Α) ΘΑΛΑΣΣΙΑΣ

α/α	X	Y
Θ0	534489.884	3884388.117
Θ1	534498.727	3884303.315
Θ2	534498.771	3884119.396
Θ3	534496.361	3884119.396
Θ4	534496.361	3884195.105

Β) ΧΕΡΣΙΑΣ

α/α	X	Y
Z0	534489.884	3884388.117
Z1	534433.565	3884405.731
Z2	534425.372	3884371.584
Z3	534565.999	3884312.519
Z4	534509.648	3884234.600
Z5	534393.694	3884233.564
Z6	534296.361	3884195.105

**ΠΑΡΑΤΗΡΗΣΕΙΣ**  
Το σύστημα συντεταγμένων είναι το ΕΓ.Σ.Α. '87

**ΥΠΟΜΗΝΙΑ**

- ΟΡΙΟΤΡΑΜΜΗ ΛΙΠΙΛΟΥ (ΦΕΚ 1351/28-12-1992)
- ΟΡΙΟΤΡΑΜΜΗ ΠΑΡΑΛΙΑΣ (ΦΕΚ 1351/28-12-1992)
- ΟΡΙΟΤΡΑΜΜΗ ΧΕΡΣΙΑΣ ΖΩΝΗΣ ΛΙΜΕΝΑ
- ΟΡΙΟΤΡΑΜΜΗ ΘΑΛΑΣΣΙΑΣ ΖΩΝΗΣ ΛΙΜΕΝΑ
- ΑΚΤΟΤΡΑΜΜΗ

Για τον καθορισμό της Χερσιασ & Θαλάσσιας Ζώνης Αντικειμένου Καταργήτου Πλακά, σύμφωνα με την απόφαση με την υπ αριθμ. 3483/2016 απόφαση Διοικητικού Συμβουλίου του Δημοτικού/Λιμενικού Τομέου Πειραιώς.

ΤΟ ΔΙΟΙΚΗΤΙΚΟ ΣΥΜΒΟΥΛΙΟ

ΤΑ ΜΕΛΗ

Η ΠΡΕΣΒΥΣ

ΕΙΡΗΝΗ ΚΟΥΤΣΑΛΕΔΑΚΗ

1. Στρατηγός Αντιστάσης Δημοτικής Συμβουλίας Πειραιώς, εκπαιδευτικός Δ.Σ.

2. Παράνομος/ή Αντιστάσης Δημοτικής Συμβουλίας Πειραιώς.

3. Θεωρητής Βαθμίας του Κωνσταντίνου Δημοτικής Συμβουλίας Αγίου Βασίλειου.

4. Κοσμητής Γεωργίας Δημοτικής Συμβουλίας Νέοιου Κόσμου.

5. Ζωοφύλακας Νικόλαος Δημοτικής Συμβουλίας Νέοιου Κόσμου.

6. Αποδοκιμαστική Φορητότητας Δημοτικής Συμβουλίας Πειραιώς.

7. Τοπογράφος Αντόνιος Δημοτικής Συμβουλίας Αγίου Βασιλείου.

8. Κοσμητής Ιωάννης Δημοτικής Συμβουλίας Αγίου Βασιλείου.

9. Αναπληρωτής Γεωργίας Δημοτικής Συμβουλίας Αγίου Βασιλείου.

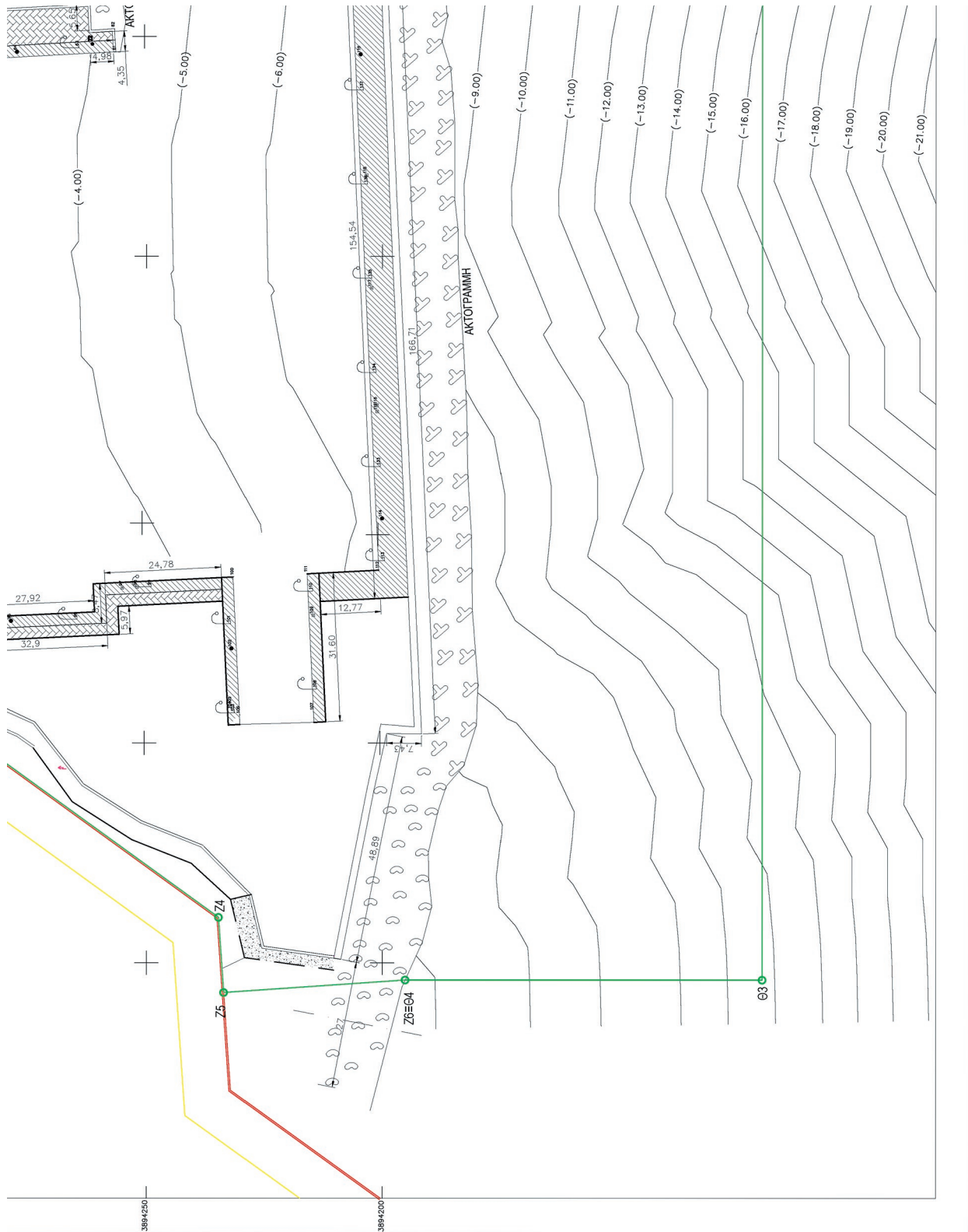

Α. Δεληγιάννης, Αρχιτέκτονας, Μηχανικός - Επιστήμονας, Στυλίου Απολλωνίου, Ακτιογραφική Επιχειρήσιμη Δραστηριότητα



Μητρώο: 1099/9090 από CHRISTOS  
ΕΠΙΣΤΑΣΙΑΣ ΔΕΛΗΓΙΑΝΝΗ  
Ημερομηνία: 20.16.04.01.13:39:09 ΕΕΣΤ

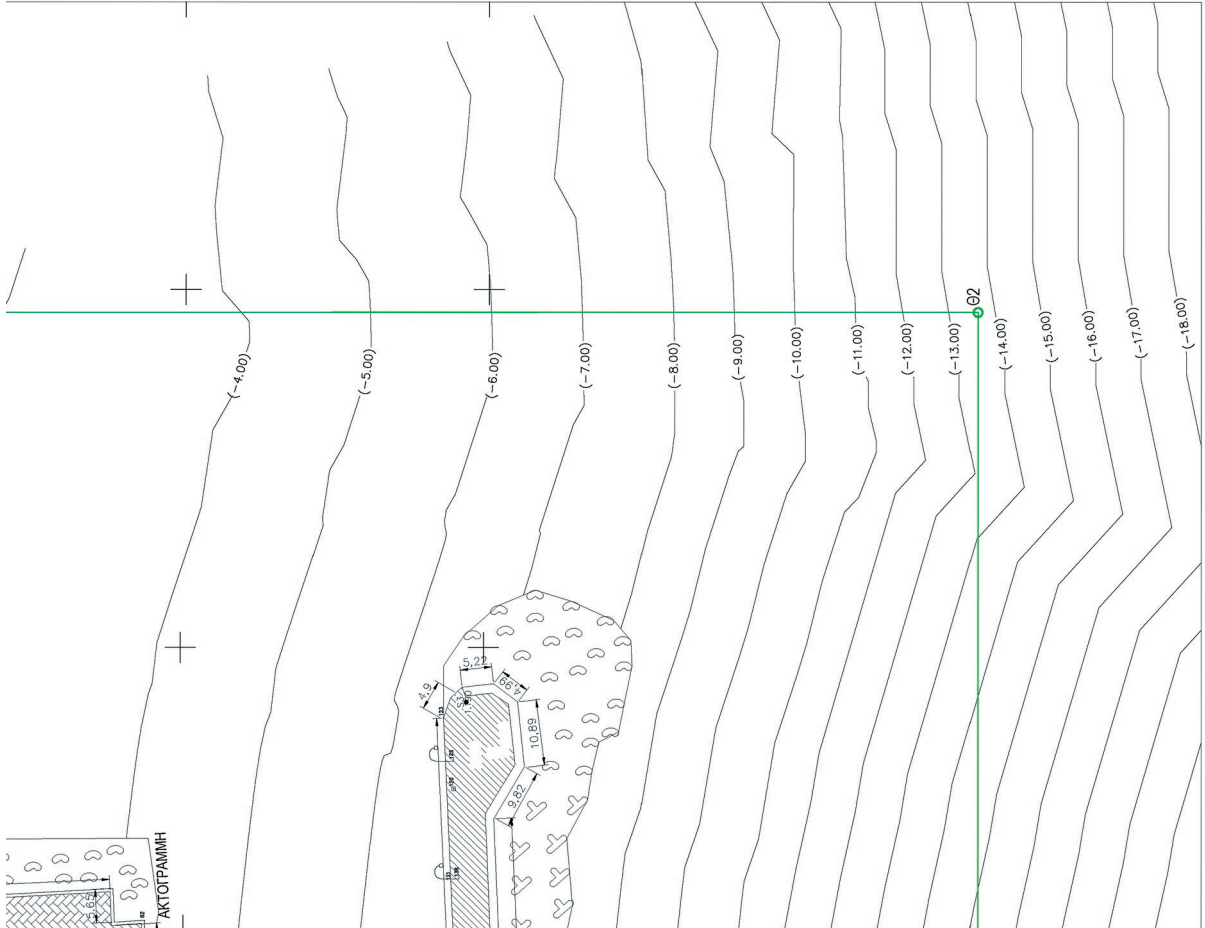

ΕΛΛΗΝΙΚΗ ΔΗΜΟΚΡΑΤΙΑ  
ΠΕΡΙΦΕΡΕΙΑ ΚΡΗΤΗΣ  
ΔΗΜΟΤΙΚΟ ΛΙΜΕΝΙΚΟ  
ΤΑΜΕΙΟ ΡΕΘΥΜΝΟΥ

ΕΡΓΟ: ΜΕΛΕΤΗ ΑΛΙΕΥΤΙΚΟΥ ΚΑΤΑΦΥΓΙΟΥ ΠΛΑΚΙΑ  
ΚΑΘΟΡΙΣΜΟΣ ΧΕΡΣΙΑΣ και ΘΑΛΑΣΣΙΑΣ ΖΩΝΗΣ ΑΛΙΕΥΤΙΚΟΥ ΚΑΤΑΦΥΓΙΟΥ ΠΛΑΚΙΑ

ΘΕΣΗ: ΔΗΜΟΣ ΑΓ. ΒΑΣΙΛΕΙΟΥ ΝΟΜΟΥ ΡΕΘΥΜΝΗΣ

ΤΙΤΛΟΣ ΣΧΕΔΙΟΥ: ΤΟΠΟΓΡΑΦΙΚΟ & ΒΥΘΟΜΕΤΡΙΚΟ ΔΙΑΓΡΑΜΜΑ  
ΑΡ. ΣΧΕΔΙΟΥ: T-1  
ΚΑΙΜΑΚΑ 1 : 500

ΜΕΛΕΤΗΤΗΣ: ΦΩΤΟΠΟΥΛΟΣ ΧΡΗΣΤΟΣ Πτυχ. Πολίτικος Μηχανικός

ΧΡΟΝΟΣ ΜΕΛΕΤΗΣ: Οκτώβριος 2015

ΣΥΝΤΑΧΘΗΚΕ ΡΕΘΥΜΝΟ ΟΚΤΩΒΡΙΟΣ 2015  
ΘΕΩΡΗΘΗΚΕ ΡΕΘΥΜΝΟ ΟΚΤΩΒΡΙΟΣ 2015

ΦΩΤΟΠΟΥΛΟΣ ΙΩΑΝ. ΧΡΗΣΤΟΣ  
ΠΩΛΙΤΙΚΟΣ ΜΗΧΑΝΙΚΟΣ  
ΔΗΜΟΤΙΚΟ ΛΙΜΕΝΙΚΟ  
ΤΑΜΕΙΟ ΡΕΘΥΜΝΟΥ

ΦΩΤΟΠΟΥΛΟΣ ΧΡΗΣΤΟΣ  
ΠΩΛΙΤΙΚΟΣ ΜΗΧΑΝΙΚΟΣ  
ΔΗΜΟΤΙΚΟ ΛΙΜΕΝΙΚΟ  
ΤΑΜΕΙΟ ΡΕΘΥΜΝΟΥ



**ΕΘΝΙΚΟ ΤΥΠΟΓΡΑΦΕΙΟ**

ΕΦΗΜΕΡΙΔΑ ΤΗΣ ΚΥΒΕΡΝΗΣΕΩΣ

Το Εθνικό Τυπογραφείο είναι δημόσια υπηρεσία η οποία υπάγεται στο Υπουργείο Εσωτερικών και Διοικητικής Ανασυγκρότησης, με κύρια αποστολή την έντυπη και ηλεκτρονική έκδοση, εκτύπωση, διαχείριση και κυκλοφορία των φύλλων της Εφημερίδας της Κυβερνήσεως (ΦΕΚ) και την κάλυψη των εκτυπωτικών αναγκών του Δημοσίου. (ν. 3469/2006, Α' 131).

**ΥΠΗΡΕΣΙΕΣ ΠΟΥ ΠΑΡΕΧΕΙ ΤΟ ΕΘΝΙΚΟ ΤΥΠΟΓΡΑΦΕΙΟ****1. ΕΦΗΜΕΡΙΔΑ ΤΗΣ ΚΥΒΕΡΝΗΣΕΩΣ (ΦΕΚ)**

Η ηλεκτρονική μορφή των τευχών ΦΕΚ καθώς και διάφορες πληροφορίες που σχετίζονται με τα δημοσιεύματα σε αυτά, διατίθενται δωρεάν από την ιστοσελίδα [www.et.gr](http://www.et.gr). Για τα ΦΕΚ που δεν έχουν καταχωρισθεί στην ιστοσελίδα του Εθνικού Τυπογραφείου δίνεται η δυνατότητα δωρεάν αποστολής με ηλεκτρονικό ταχυδρομείο κατόπιν αίτησης που υποβάλλεται με τη συμπλήρωση ειδικής φόρμας στην ιστοσελίδα του Εθνικού Τυπογραφείου.

Η έντυπη μορφή των τευχών ΦΕΚ διατίθεται για μεμονωμένα φύλλα με το ανάλογο κόστος από το τμήμα Πωλήσεων απευθείας ή με ταχυδρομική αποστολή μέσω αίτησης παραγγελίας στα ΚΕΠ ενώ για ετήσια κυκλοφορία τευχών ΦΕΚ η διάθεση γίνεται υπό μορφή συνδρομής από το τμήμα Συνδρομητών.

Πληροφορίες σχετικά με την αποστολή/κατάθεση εγγράφων προς δημοσίευση, την διαθεσιμότητα των τευχών και τους ισχύοντες τιμοκαταλόγους για όλες τις υπηρεσίες θα βρείτε στην ιστοσελίδα. Επίσης στην ιστοσελίδα μπορείτε να αναζητήσετε πληροφορίες σχετικά με την πορεία δημοσίευσης των εγγράφων, εφόσον γνωρίζετε τον Κωδικό Αριθμό Δημοσιεύματος (ΚΑΔ).

Περισσότερες πληροφορίες για δημοσιεύματα και λοιπά θέματα, μπορείτε να αναζητήσετε από το Τμήμα Πληροφοριών καθώς και από το τηλεφωνικό κέντρο του Εθνικού Τυπογραφείου.

**2. ΚΑΛΥΨΗ ΕΚΤΥΠΩΤΙΚΩΝ ΑΝΑΓΚΩΝ του Δημοσίου και των φορέων του**

Το Εθνικό Τυπογραφείο μετά από σχετικό αίτημα φορέα του Δημοσίου αναλαμβάνει να σχεδιάσει και να εκτυπώσει κάρτες, βιβλία, αφίσες, μπλοκ, μηχανογραφικά έντυπα, φακέλους, φακέλους αλληλογραφίας, κ.ά. Επίσης σχεδιάζει και κατασκευάζει σφραγίδες.

**ΕΠΙΚΟΙΝΩΝΙΑ ΜΕ ΤΟ ΕΘΝΙΚΟ ΤΥΠΟΓΡΑΦΕΙΟ****1. ΜΕ ΤΟ ΤΑΧΥΔΡΟΜΕΙΟ, ΤΟ ΤΗΛΕΦΩΝΟ κ.λπ.**

Ταχυδρομική Διεύθυνση: Καποδιστρίου 34, τ.κ. 10432, Αθήνα.

ΤΗΛΕΦΩΝΙΚΟ ΚΕΝΤΡΟ: 210 5279000 - fax: 210 5279054

Ωράριο λειτουργίας για το κοινό: Δευτέρα ως Παρασκευή: 8:00 - 13:30

**ΤΜΗΜΑΤΑ ΕΞΥΠΗΡΕΤΗΣΗΣ ΚΟΙΝΟΥ**

Τμήμα Πωλήσεων: (Ισόγειο, τηλ. 210 5279178 - 180)

Τμήμα Συνδρομητών: (Ημιόροφος, τηλ. 210 5279136)

Τμήμα Πληροφοριών: (Ισόγειο, Γραφείο 3 και τηλεφωνικό κέντρο 210 5279000)

Τμήμα Α1 Παραλαβής Δημοσιευτέας Ύλης: (Ισόγειο, τηλ. 210 5279167, 210 5279139)

**2. ΜΕ ΗΛΕΚΤΡΟΝΙΚΟ ΤΡΟΠΟ**

Ιστοσελίδα: [www.et.gr](http://www.et.gr)

Πληροφορίες σχετικά με την λειτουργία της ιστοσελίδας: [helpdesk.et@et.gr](mailto:helpdesk.et@et.gr)

Αποστολή ψηφιακά υπογεγραμμένων εγγράφων προς δημοσίευση στο ΦΕΚ: [webmaster.et@et.gr](mailto:webmaster.et@et.gr)

Πληροφορίες για γενικό πρωτόκολλο και αλληλογραφία: [grammateia@et.gr](mailto:grammateia@et.gr)



\* 1 5 0 0 0 6 2 1 3 0 4 1 6 0 0 0 8 \*

ΑΠΟ ΤΟ ΕΘΝΙΚΟ ΤΥΠΟΓΡΑΦΕΙΟ

ΚΑΠΟΔΙΣΤΡΙΟΥ 34 \* ΑΘΗΝΑ 104 32 \* ΤΗΛ. 210 52 79 000 \* FAX 210 52 79 054  
ΗΛΕΚΤΡΟΝΙΚΗ ΔΙΕΥΘΥΝΣΗ: <http://www.et.gr> - e-mail: [webmaster.et@et.gr](mailto:webmaster.et@et.gr)